



VERIFICATION VALIDITÉ CARTES CPS / CPE

Avant installation AS² SESAM VITALE version 3.0.X
avec le lecteur de carte vitale mono fente



La vérification de la validité de la carte CPS ce fait à l'aide du logiciel CPS-Gestion

Installation du logiciel CPS-Gestion :

- Cliquez ici  Téléchargement du logiciel « DAM » puis cliquez sur « OUVRIER »
- Cliquez 2 fois sur le fichier « Installcpgesw32-0504_0.exe » puis cliquez sur « EXECUTER »
- Cliquez ensuite 3 fois sur « Suivant », sur « Démarrer », sur « Suivant » puis sur « Quitter »

Vérification de la validité de la carte CPS :



Démarrez le logiciel CPS-Gestion en cliquant 2 fois sur l'icône CPS GESTION sur le bureau

Introduire la carte CPS dans le lecteur puis cliquez sur « Valider »

L'identification du porteur, l'identification de la carte CPS et la date d'expiration s'affichent à l'écran après quelques instants.

Cliquez sur « Services CPS » puis sur « Lecture Situations »

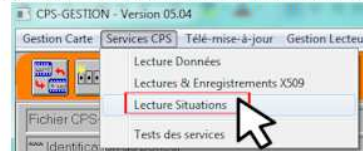

VERIFICATION VALIDITÉ CARTES CPS / CPE

Avant installation AS² SESAM VITALE version 3.0.X
avec le lecteur de carte vitale mono fente 'suite)



Saisissez votre code porteur puis cliquez sur « Valider »

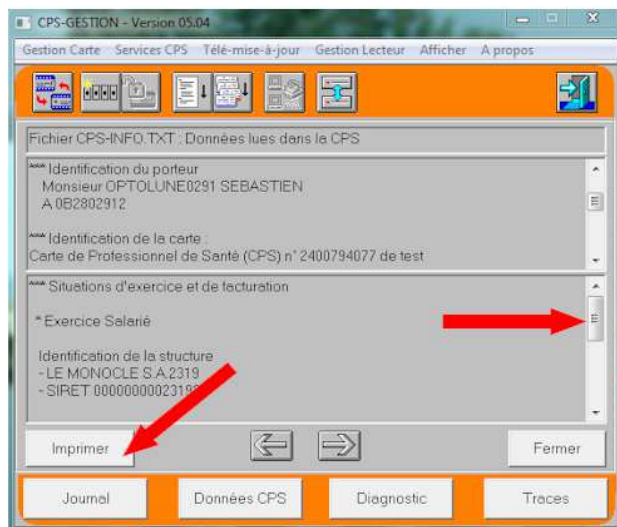

Les informations de la carte CPS s'affichent...

Vous pouvez utiliser les ascendeurs pour faire défiler les informations de validité de la carte CPS

Ou « Imprimer »





VERIFICATION VALIDITÉ CARTES CPS / CPE

Avant installation AS² SESAM VITALE version 3.0.X
avec le lecteur de carte vitale mono fente



Ce qu'il faut contrôler :

Identification porteur (Civ, Nom, Prénom, N° ADELI)

N° Identification de la carte (donné par le GIE Sesam Vitale)

Identification de la Structure

N° de SIRET

N° de FINESS

*** Session CPS-GESTION Version v05.04
*** Fichier créé le 10-NOV-2015 16:47:23
*** Fichier CPS-INFO.TXT : Données lues dans la CPS

* Identification du porteur
Madame (DURAND) ANNE
A 712812965

* Identification de la carte :
Carte de Professionnel de Santé (CPS) n° 2500441075

Profession : Opticien-Lunetier
Nom d'exercice : DURAND
Spécialité ADELI

Nature de qualification ADELI

Orientation(s) particulière(s)

Attribution(s) complémentaire(s)

*** Situations d'exercice et de facturation

* Exercice Salarié

Identification de la structure
- DURAND - ATOL OPTICIENS
- SIRET 48881036700018

Facturation
Identifiant : 2712602465
Spécialité Assurance Maladie : Non définie
- Non définie

Autorisations de signature
- autorisé à signer les FSE
- autorisé à signer les lots

Autorisations de signature

- autorisé à signer les FSE : indique que vous êtes autorisé à signer les feuilles de soins électronique
- autorisé à signer les lots : indique que vous êtes autorisé à télétransmettre les lots



VERIFICATION VALIDITÉ CARTES CPS / CPE

Avant installation AS² SESAM VITALE version 3.0.X
avec le lecteur de carte vitale mono fente



Pour faire du SESAM VITALE, votre jeu de carte CPX doit être autorisé à :

- Signer les FSE (créer les feuilles de soins électronique) avec la carte Vitale du client.
- Signer les lots (télétransmettre les lots)

Chaque carte peut porter l'une ou l'autre ou les deux autorisations.

Sans ces deux autorisations, votre magasin ne peut fonctionner en SESAM Vitale

Si **ERREURS**, faire un mail à : cps@areasante.com en indiquant le n° FINESS, le nom du magasin et le SIRET.

La correction sera demandée par AREA à la CPAM ainsi que la réédition des cartes. Avec retour à l'émetteur du mail et du magasin des étapes du dossier.

Plus d'infos sur les cartes CPS et CPE



Sur

Tiers-payant > Les OCAM > Trousse à outils > SESAM VITALE : Préparer SV 1.40 - Cartes de Professionnels de santé

